

Strikwerda van den Heuvel Architecten

AANVRAAG OMGEVINGSVERGUNNING

Project
KERK OP 't KIP

Datum
26-09-2023

Kerk op het Kip wordt de nieuwe naam van de r.-k. kerk in Rekken. 'HH Martelaren van Gorcum', zoals de kerk in 1872 werd genoemd, herinnert aan de moord door protestantse opstandelingen op negentien rooms-katholieke geestelijken uit Gorinchem, precies 300 jaar eerder: in 1572. Anno 2021 denken de Rekkenaren liever in samenwerking dan in religieuze tegenstellingen. En wat de nieuwe naam van de kerk betreft: Rekkenaren noemen de kerk altijd al zo. 't Kip is de naam van de buurtschap waarvan 'Rekken-Zuid' deel uitmaakt.

Kerk op het Kip wordt herbestemd en opnieuw in gebruik genomen zodat er nieuwe kansen en mogelijkheden komen op het gebied van leefbaarheid en recreatie/toerisme. Deze nieuwe kansen voor het gebouw ontstaan door het in te richten als een multifunctionele ontmoetingsruimte voor alle Rekkenaren en door de mogelijkheid te bieden om te overnachten in de voormalige kerk. Ook worden voor de Rekkense verenigingen nieuwe gebruiksmogelijkheden gerealiseerd in de Kerk op het Kip.

De herbestemming maakt onderdeel uit van het overkoepelende plan 'Aantrekkelijk Rekken'. Het doel is om het kerkgebouw te blijven gebruiken als ontmoetingsplek, waar het gebouw door de tijd heen ook altijd voor heeft gediend.

„We willen de kerk niet alleen gebruiken voor activiteiten voor Rekken zelf, maar ook mensen van buiten uitnodigen. Daarboven komen gastenkamers om te overnachten. Je kunt hier volop wandelen en fietsen. Daarnaast is het plan opgevat om een route op te zetten van Münster naar Utrecht, door Rekken. Als pelgrimsroute van bisdom naar bisdom is de Kerk op het Kip toepasselijke stop.

De werkzaamheden betreffen voornamelijk in de kerkzaal ter plaatse van het schip door het realiseren van kamers voor overnachting met badkamer, realiseren van ontmoetingsruimtes, verduurzaming, nieuwe installaties, electra en verlichting, schilderwerk naar originele staat en vernieuwing van nood en vluchtinstallaties.

Uitgangspunt is dat de herkenbaarheid van de kerk en de ruimtelijke kwaliteiten zoveel mogelijk behouden of verbeterd worden.

Stichting behoud kerkgebouw Martelaren van Gorcum
Kerk op het Kip
Rekkenseweg 42 7157AE Rekken

Kamer van Koophandel nummer: 78755484

Contact persoon: Dhr. H.B.A.G. Scharenborg
Den Borgweg 15a
7157BR Rekken
Tel M 0621177968

**Strikwerda
van den Heuvel
Architecten**

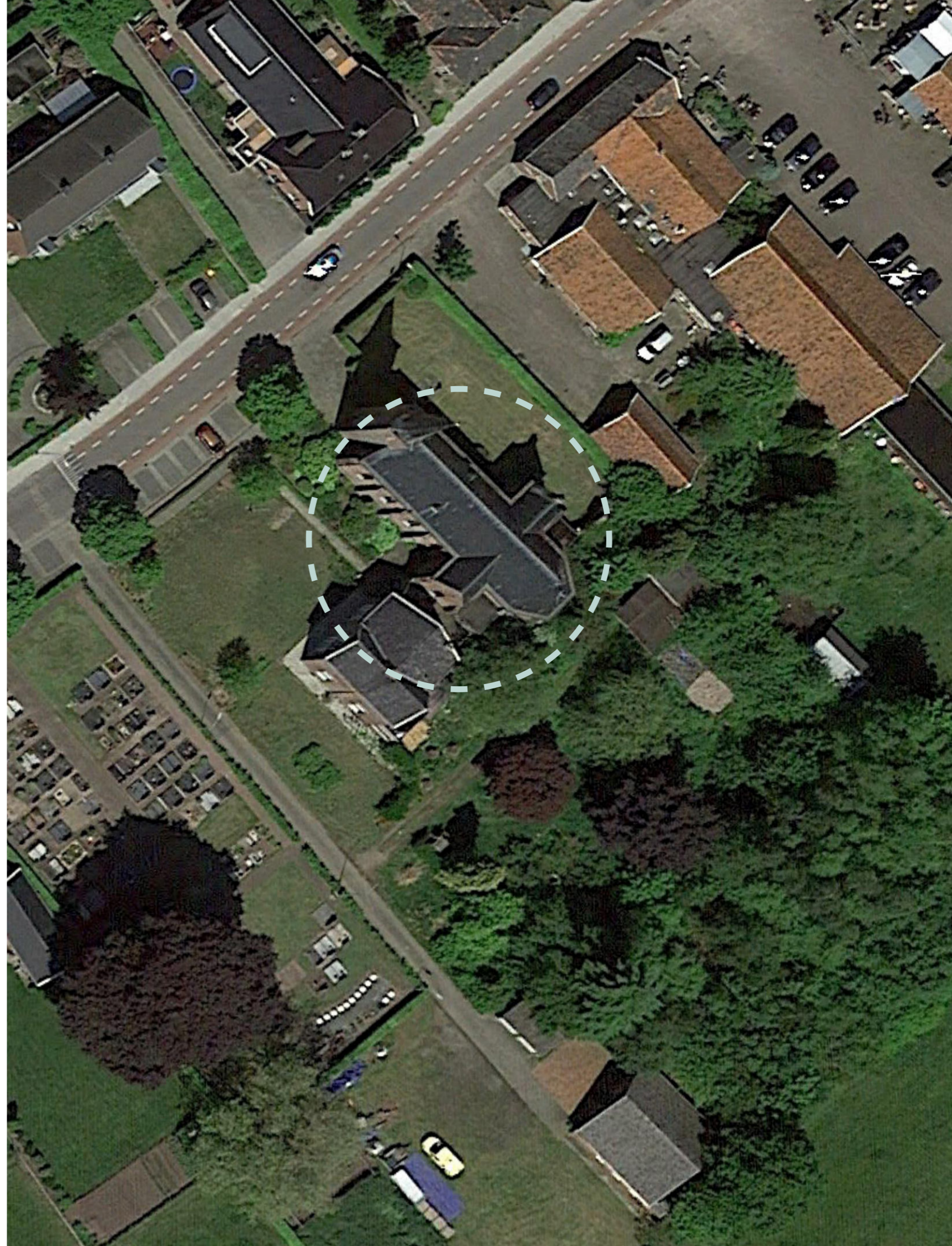



Strikwerda van den Heuvel Architecten

12345	Deze kaart is noordgericht	Schaal 1: 500	
25	Perceelnummer	Kadastrale gemeente Eibergen	
	Huisnummer	Sectie M	
	Vastgestelde kadastrale grens	Perceel 1582	
	Voorlopige kadastrale grens		
	Administratieve kadastrale grens		
	Bebouwing		

Voor een eensluitend uittreksel, geleverd op 26 september 2023
De bewaarder van het kadaster en de openbare registers

Aan dit uittreksel kunnen geen betrouwbare maten worden ontleend.
De Dienst voor het kadaster en de openbare registers behoudt zich de intellectuele eigendomsrechten voor, waaronder het auteursrecht en het databankenrecht.

R. C. Kerk en Pastorie.
REKKEN.



De Martelaren van Gorcumkerk is een rooms-katholieke kerk in de Nederlandse plaats Rekken.

In 1870 ontving de katholieke gemeenschap in Rekken toestemming van aartsbisschop Andreas Ignatius Schaepman om een kerk te bouwen. Wegens fouten in het bestek kreeg de gemeenschap echter geen financiering vanuit het bisdom. Hierop werd er geld ingezameld in het gehele bisdom en startte de bouw een jaar later, in 1871.

Op 3 september 1872 werd de kerk ingewijd en kregen als patronaat de martelaren van Gorcum, die dat jaar het drie-eeuwenfeest vierden. In 1914 werd de kerk uitgebreid met een pastorie, waarop in 1915 het een zelfstandige parochie werd.

BESTAAND



R.K. Martelaren van Gorcumkerk 1859/Wikinr.150 gemeente Berkelland

De kerk betreft een gemeentelijk monument

De kruiskerk is ontworpen door Gerard te Riele en heeft aan de straatzijde een kerktoeren met naaldspits. Boven de ingang, die zich onder de toren bevindt, is een groot spitsboogvenster aangebracht, die in kleinere uitvoeringen in de zijwanden terugkomen.

**Strikwerda
van den Heuvel
Architecten**

BESTAAND



Strikwerda
van den Heuvel
Architecten

AANDACHT VOOR



buitenzijde (wordt niet gewijzigd)

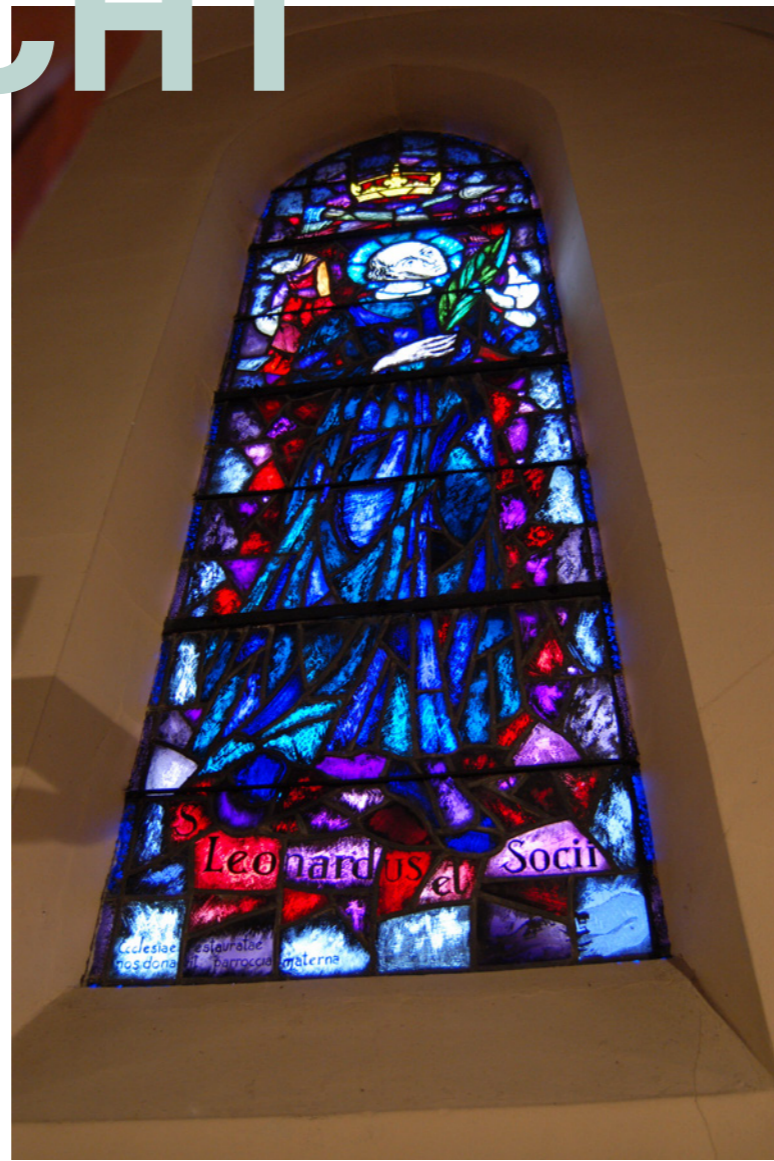

glas in lood / ramen (wordt niet gewijzigd)



balkon (wijziging, blijft herken-/bruikbaar)



losse objecten zijn ongewijzigd
en vallen buiten aanvraag



tegelwerk details (wordt niet gewijzigd)



tegelvloer (wordt niet gewijzigd)
kerkbanken worden gedemonteerd of voor
circulair (materiaal) gebruik in het plan



orgel Verschueren, type Mignon, bouwjaar ca. 1965
(wordt elders hergebruikt)

CONCEPT

concept :

Door één grote maar noodzakelijke ingreep in de ruimte te doen willen we zowel de bestaande kwaliteit handhaven en het nieuwe gebruik huisvesten.

- de kerk blijft zoveel als mogelijk open en zichtbaar om gebruik en bezoek mogelijk te maken
- zichtlijnen blijven bewaard
- de ingreep is subtiel in zijn vorm en vormt contrast met de details van het bestaande
- nieuwe ruimtes optimaal gebruikt
- onder de nieuwe toevoeging ontstaat een nieuwe plek met intieme sfeer door lager plafond
- ruimtelijke kwaliteit: hoogte, vorm, lichtinval, kleur/materiaal blijft bewaard
- alle nieuwe noodzakelijke functies (sanitair, badruimte, kamers) worden in de nieuwe toevoeging geplaatst zodat deze zo optimaal en efficiënt (bouwregelgeving/energie/isolatie/constructie) kunnen worden gerealiseerd.
- nieuwe beleving van een sacrale ruimte door galerij op hoogte

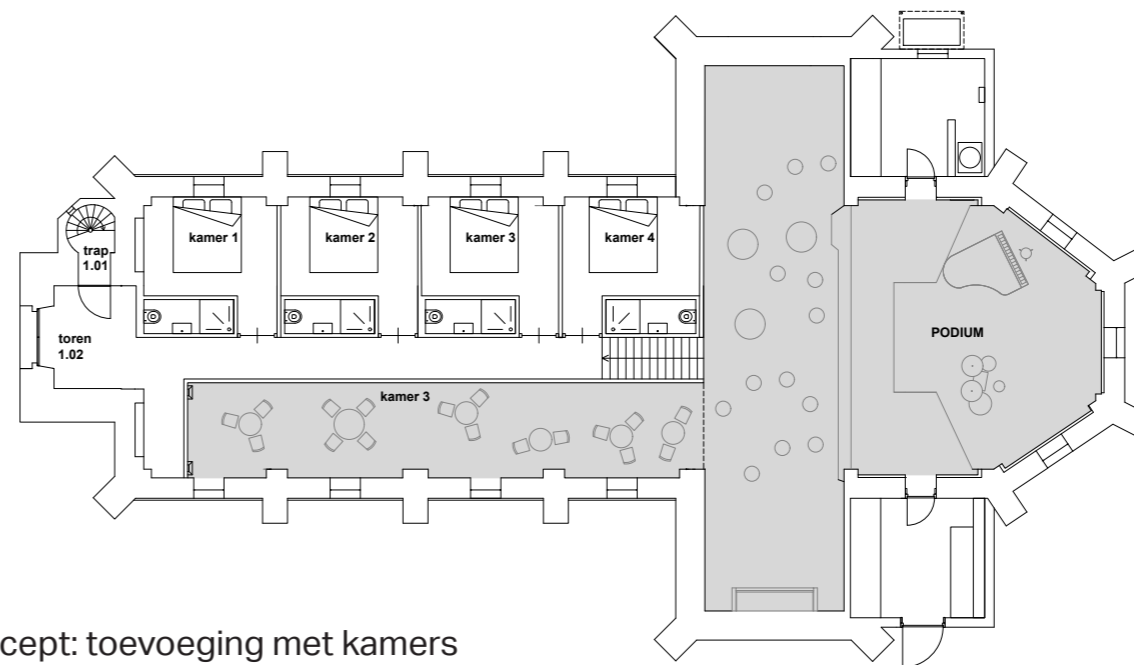
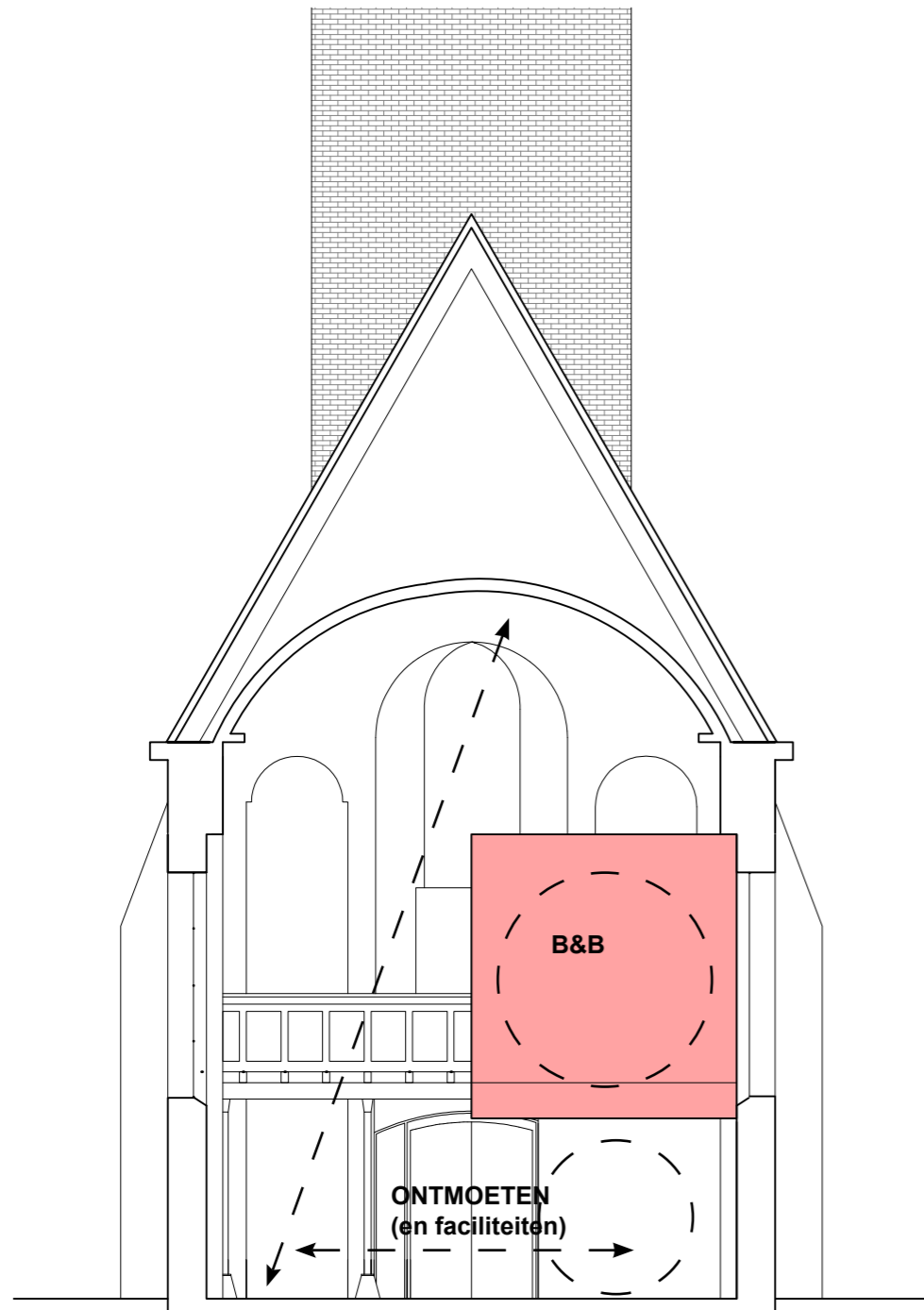

concept: toevoeging met kamers

AFWERK-/MATERIAALSTAAT

Vloeren	Onderdeel	Plaats	Specificatie	Kleur/Afwerking	Opmerkingen
V1		vloer icm vloerverwarming	kerkzaal	vloer isoleren en vloerverwarming plaatsen, pvc vloer afwerking	eiken houtlook conform bestaand
V2		vloer sanitaire ruimtes	kerkzaal	15 x 15 tegels	wit, anti slip voeg: ntb
V3		vloer kamers	1e verdieping	marmoleum	marbled moonstone (lichtgrijs) confrom monster
V4		vloer badkamers	1e verdieping	15 x 15 tegels	wit, anti slip voeg: ntb
V5		galerij / trap 2	hergebruik planken zover kan, planken	schilderwerk met traplak	lichtgrijs Ral kleur ntb

Plafonds	Onderdeel	Plaats	Specificatie	Kleur/Afwerking	Opmerkingen
P1		plafond toiletten	begane grond, sanitaire ruimtes	stuckwerk	wit
P2		onderzijde zichtwerk kamers	begane grond tpv ontbijtruimte	metalic goud verf, zijde glans	goud metallic colourwash techniek
P3		plafond kamers	1e verdieping, kamers	sputwerk aan de randen, kerkplafond print geplakt	RAL 9010, print op maat prints ntb
P4		plafond badkamers	1e verdieping, kamers	sputwerk op gipsplaat, vochtwerend, anti-schimmel	RAL 9010
P5		plafond toiletten	1e verdieping, trap kerktoren	sputwerk, aanhelen op bestaande muur,	RAL 9010

Wanden	Onderdeel	Plaats	Specificatie	Kleur/Afwerking	Opmerkingen
W1		buitenzijde toiletten	begane grond, sanitaire ruimtes	schilderwerk in kleur, reinigbaar	bordeaux rood, mat inc flexibele plint in kleur
W2		binnenzijde toiletten	begane grond, sanitaire ruimtes	tegelwerk 7,5x20 vloer tot plafond	Wit, voeg ntb, kit in ntb kleur
W3		afwerking balustrade	galerij, trap 2	poedercoating	groen grijs, NCS NTB
W4		afwerking buitenzijde kamers	kamers, 1e verdieping	metalic goud verf, zijde glans	goud metallic colourwash techniek voegwerk in ntb grijstint
W5		wandafwerking kamers	kamers, 1e verdieping	schilderwerk latex, reinigbaar	RAL 9010 plinten 12cm in kleur wand
W6		afwerking badkamers	badkamers 2 t/m 4	tegelwerk 15x15 vloer tot plafond	Wit, voeg ntb, kit in ntb kleur
W7		glazen wand badkamer	1e verdieping badkamer 1	doorvalveilig gelaagd glas, frosted	frosted, melkglas conform kit in ntb kleur
W8		wandafwerking badkamer 1	1e verdieping badkamer 1	schilderwerk op bestaande wand, vocht en schimmelwerend	RAL 9010, kit in ral 9010

Deuren / Kozijnen	Onderdeel	Plaats	Specificatie	Kleur/Afwerking	Opmerkingen
D1		binnendeur	sanitair, begane grond	houten stompe deur, in kleur gelakt, 2 kleuren, 2 zijdes	geldt ook voor kozijn
D2		binnendeur	sanitair, begane grond	houten stompe deur, in kleur gelakt, 2 kleuren, 2 zijdes	geldt ook voor kozijn, toiletdeur 1 kleur uitvoeren
D3		glazen entreedeur	tpv entree naar zaal toe	gehard veiligheids glas, icm dormakaba universal hoekbeslag	standaard let op kozijn detail, en detail deur panelen
D4		nooddeur (vervallen)			
D5		Nooduitgang	buitendeur deur dubbel	standaard dubbel nooddeur	RAL ntb kleur gelijki aan metselwerk, met biechtramen erin gegraveerd
D6		Kamerdeur	1e verdieping, kamers	houten stompe deur, in kleur gelakt, 2 kleuren	60 min brandwerend uitvoeren met deurdranger
D7		Deur installatieruimte	1e verdieping	stompe deur gelijk met wand, frame loos	kleur als wand enkelzijdig afsluitbaar
D8		Kastdeur	1e verdieping	stompe deur gelijk met wand, frame loos	kleur als wand enkelzijdig afsluitbaar
D9		schuifdeur badkamer	1e verdieping, kamers	herstellen, schuren, voorbehandelen en lakken	donker
D10		glazen badkamerdeur	1e verdieping, kamer 1	gehard doorvalveilig glas, frosted	type ntb
D11		deurbeslag	overall	RVS geborsteld met rozet	type ntb

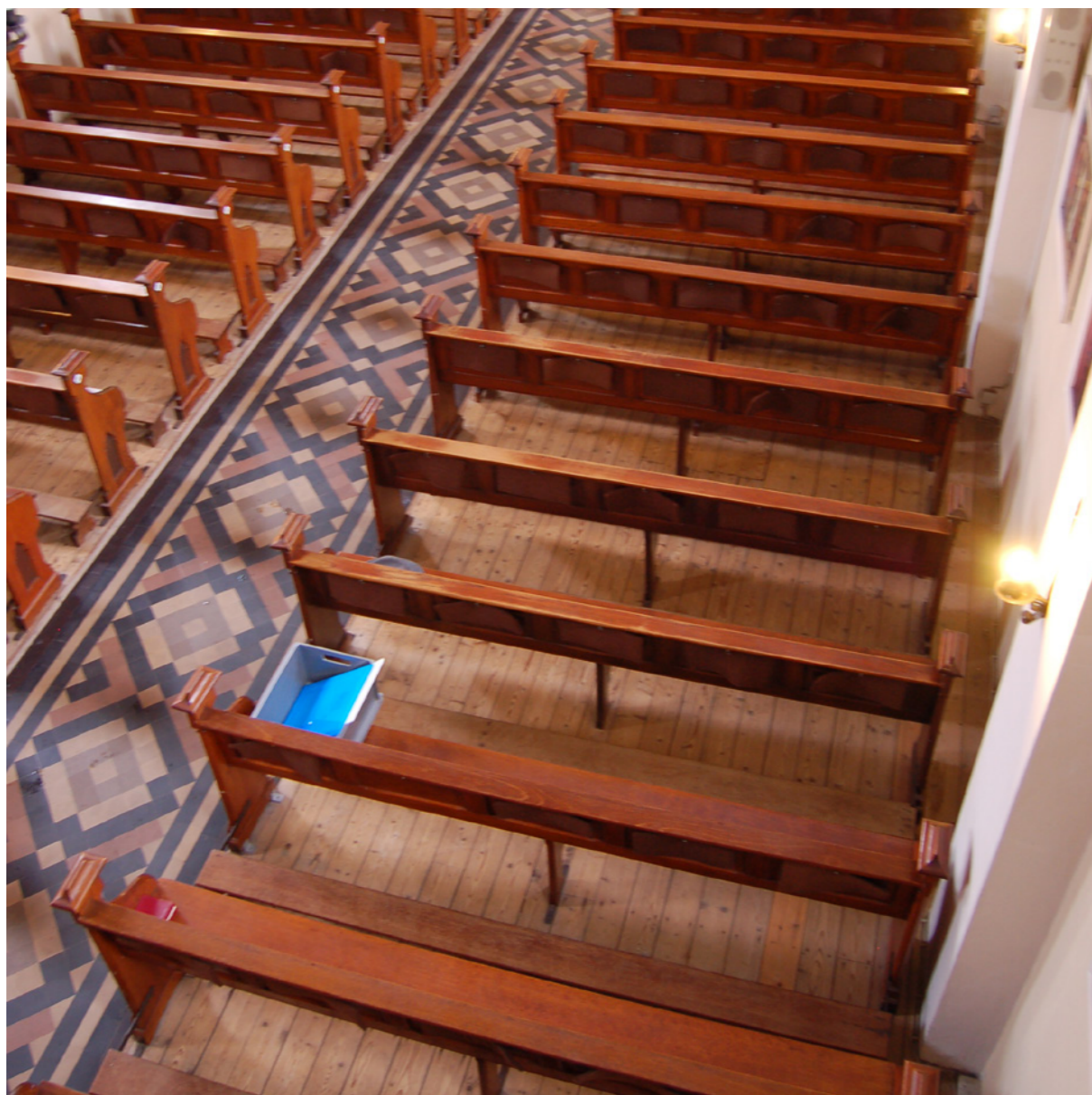

vloer bestaand:
ongeisoleerde houten vloer

**Strikwerda
van den Heuvel
Architecten**

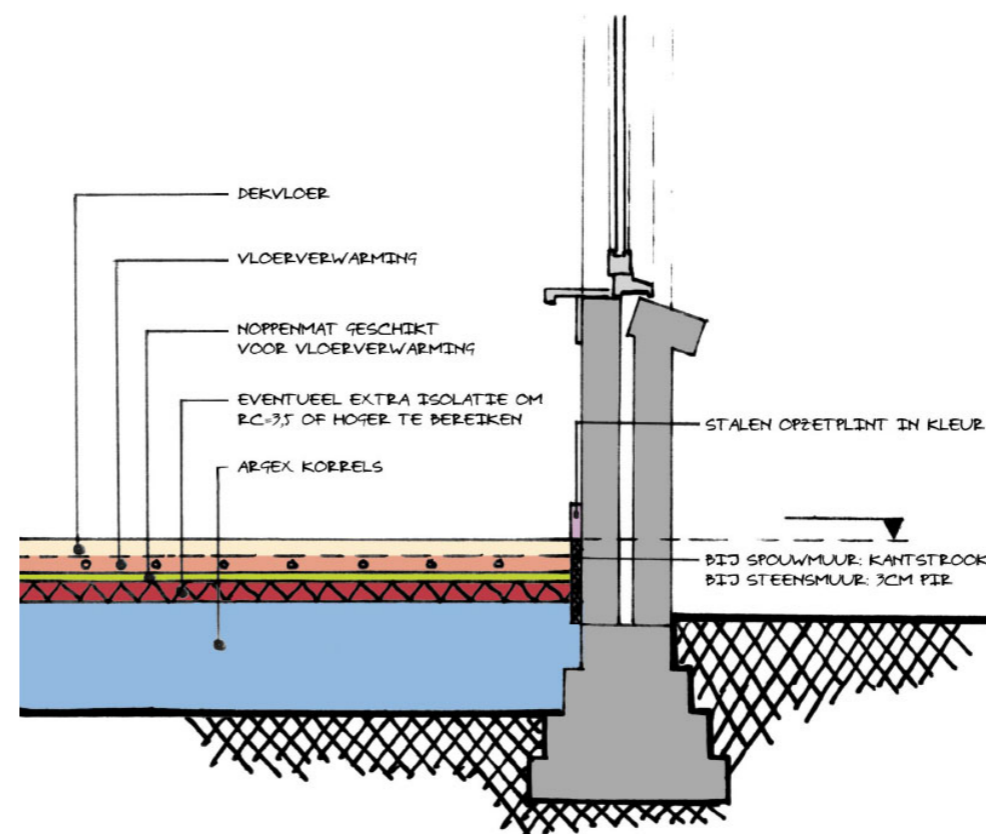

schets principedetail nieuwe vloer opbouw;
doel is om een duurzame maar behaaglijke binnenruimte
te realiseren

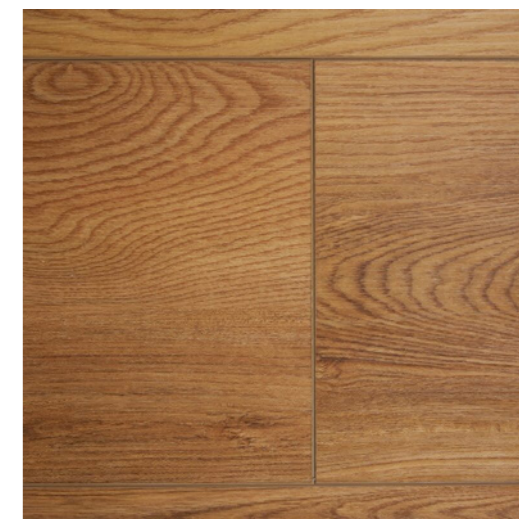

pvc vloer in orginele houtlook
type ntb

AANPASSING HOUTEN VLOER



tussendeur bestaat: houten draaiende delen worden vervangen door glas

Buitendeur blijft gehandhaafd, maar kan tijdens warme/droge dagen open gezet worden.
De glazen deur zorgt voor een lagere drempel om bezoekers binnen te laten komen/kijken.

**Strikwerda
van den Heuvel
Architecten**

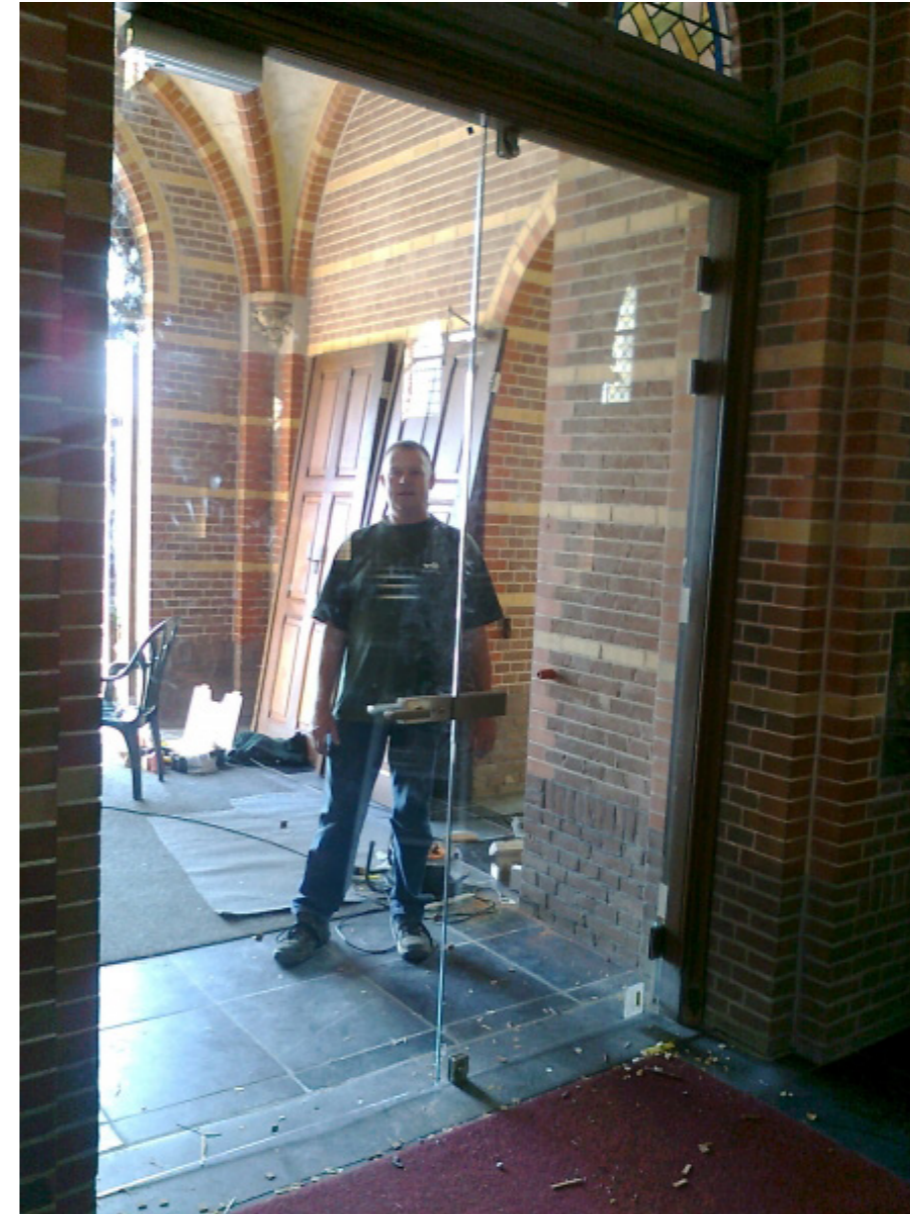

referentie glazen tussendeur

DEUR KERKZAAL



**Strikwerda
van den Heuvel
Architecten**

bestaand



ongewijzigd

kamers buitenzijde



metallic gold latex

sanitair buitenzijde



S-5040-R10B

trap / galerij



S-1010-G10Y
S-1005-G10Y

bar

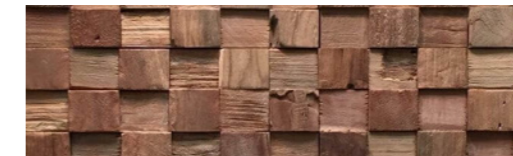

hergebruikt hout
kerkbanken

sanitair binnenzijde



wit tegelwerk
7,5 x 20cm

kamers binnenzijde



wit sauswerk /
print op plafond

vluchtdeur buitenzijde



conform buitengevel

nieuwe vloer

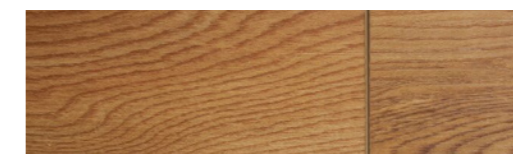

eiken look pvc

KLEURENPLAN

VISUALISATIE VANAF ENTREE



**Strikwerda
van den Heuvel
Architecten**

VISUALISATIE VANAF PODIUM



Strikwerda
van den Heuvel
Architecten

VISUALISATIE VANAF BAR



Strikwerda
van den Heuvel
Architecten

VISUALISATIE VANAF GALERIJ



**Strikwerda
van den Heuvel
Architecten**

VISUALISATIE VANAF TRAP



Strikwerda
van den Heuvel
Architecten

VISUALISATIE KAMER 1



**Strikwerda
van den Heuvel
Architecten**

VISUALISATIE KAMER 2,3,4

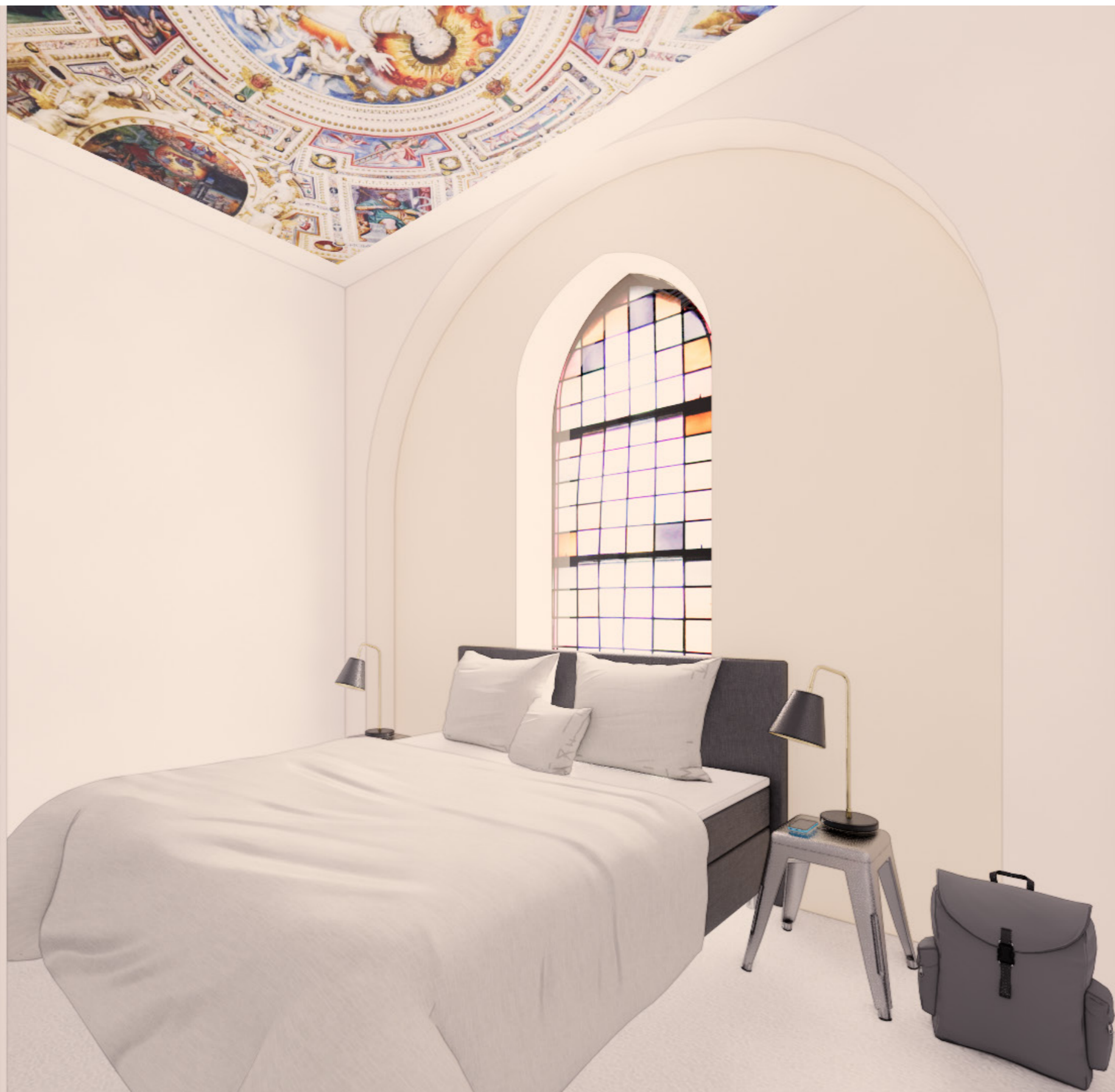

Strikwerda
van den Heuvel
Architecten

